MINISTÈRE DE L'AGRICULTURE, DE L'AGRO-ALIMENTAIRE ET DE LA SOUVERAINETÉ ALIMENTAIRE
Liberté Égalité Fraternité

RÉGION Nouvelle-Aquitaine

LYCÉE HENRI QUEUILLE NEUVIC

ÉCOLE FORESTIÈRE MEYMAC

CFPPA-OFA DE HAUTE-CORREZE MEYMAC NEUVIC

NEUVIC FERME DU MANUS
PRODUCTION - PÉDAGOGIE
EXPÉRIMENTATION & DÉVELOPPEMENT

ATELIER TECHNOLOGIQUE MEYMAC • HAUTE-CORRÈZE

EPL DE HAUTE-CORRÈZE
ÉTABLISSEMENT PUBLIC LOCAL D'ENSEIGNEMENT ET DE FORMATION PROFESSIONNELLE AGRICOLES

LYCÉE HENRI QUEUILLE NEUVIC

CFPPA-OFA DE HAUTE-CORREZE MEYMAC NEUVIC

Matinée du Supérieur

24 Janvier 2026

MINISTÈRE
DE L'AGRICULTURE,
DE L'AGRO-ALIMENTAIRE
ET DE LA SOUVERAINETÉ
ALIMENTAIRE

Liberté
Égalité
Fraternité

RÉGION
Nouvelle-Aquitaine

LYCÉE
HENRI QUEUILLE
NEUVIC

Le BTSA Gestion et Protection de la Nature (GPN)

EPL
DE HAUTE-CORRÈZE
ÉTABLISSEMENT PUBLIC LOCAL
D'ENSEIGNEMENT ET DE FORMATION
PROFESSIONNELLE AGRICOLES

MINISTÈRE
DE L'AGRICULTURE,
DE L'AGRO-ALIMENTAIRE
ET DE LA SOUVERAINETÉ
ALIMENTAIRE

Liberté
Égalité
Fraternité

RÉGION
Nouvelle-Aquitaine

LYCÉE
HENRI QUEUILLE
NEUVIC

La nature autour de Neuvic

EPL
DE HAUTE-CORRÈZE
ÉTABLISSEMENT PUBLIC LOCAL
D'ENSEIGNEMENT ET DE FORMATION
PROFESSIONNELLE AGRICOLES

MINISTÈRE DE L'AGRICULTURE, DE L'AGRO-ALIMENTAIRE ET DE LA SOUVERAINETÉ ALIMENTAIRE
Liberté Égalité Fraternité

RÉGION Nouvelle-Aquitaine

LYCÉE HENRI QUEUILLE NEUVIC

Le BTS GPN en bref

3 cœurs de métiers visés

- Expertise naturaliste
- Génie écologique
- Médiation scientifique et ErEDD

5 modules professionnels

Biologie-écologie / Génie écologique / ESC / Economie de l'environnement / Maths / Informatique

1 tronc commun à tous les BTSA / 3 modules

Français/ Economie / ESC / Langues/ Sport/ Documentation

1 stage individuel en organisme de 12 semaines

EPL DE HAUTE-CORRÈZE
ÉTABLISSEMENT PUBLIC LOCAL D'ENSEIGNEMENT ET DE FORMATION PROFESSIONNELLE AGRICOLES

Faire le GPN à Neuvic : travailler en partenariat

MINISTÈRE DE L'AGRICULTURE, DE L'AGRO-ALIMENTAIRE ET DE LA SOUVERAINETÉ ALIMENTAIRE
Liberté Égalité Fraternité

RÉGION Nouvelle-Aquitaine

LYCÉE HENRI QUEUILLE NEUVIC

EPL DE HAUTE-CORRÈZE
ÉTABLISSEMENT PUBLIC LOCAL D'ENSEIGNEMENT ET DE FORMATION PROFESSIONNELLE AGRICOLES

Conservatoire d'espaces naturels Nouvelle-Aquitaine

LPO BIRDLIFE FRANCE Agir pour la biodiversité

Parc naturel régional de Millevaches en Limousin

Communauté de Communes Ventadour Egletons Monédières

HAUTE-CORRÈZE COMMUNAUTÉ

19 FÉDÉRATION DÉPARTEMENTALE PÊCHE

La Ferme de Jolie Fleur GAEC Virolle Sabine et Jacques

PAYS DE L'OURS - ADET PYRÉNÉES

Conservatoire d'espaces naturels Auvergne

Maison de l'Eau et de la Pêche 19

Réserves Naturelles DE FRANCE

MINISTÈRE
DE L'AGRICULTURE,
DE L'AGRO-ALIMENTAIRE
ET DE LA SOUVERAINETÉ
ALIMENTAIRE

Liberté
Égalité
Fraternité

RÉGION
Nouvelle-Aquitaine

LYCÉE
HENRI QUEUILLE
NEUVIC

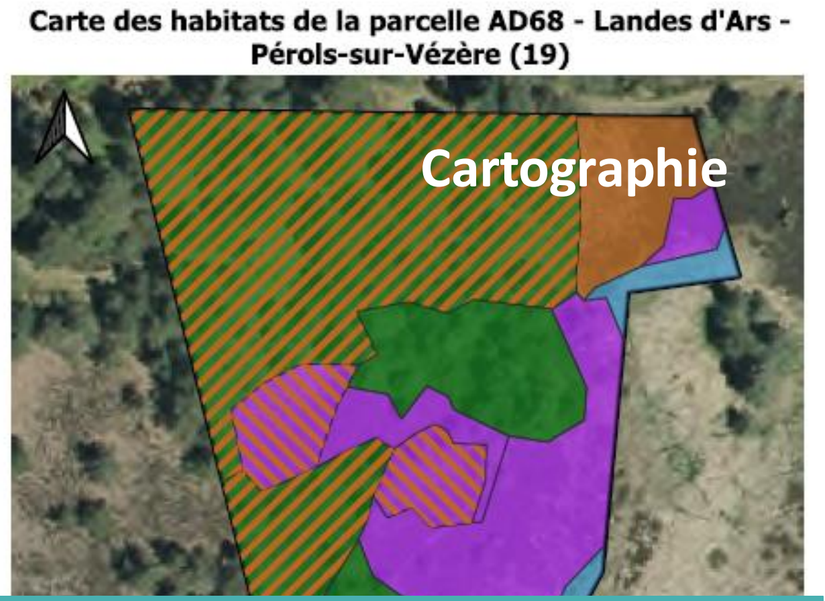

Expertise naturaliste

EPL
DE HAUTE-CORRÈZE
ÉTABLISSEMENT PUBLIC LOCAL
D'ENSEIGNEMENT ET DE FORMATION
PROFESSIONNELLE AGRICOLES

MINISTÈRE
DE L'AGRICULTURE,
DE L'AGRO-ALIMENTAIRE
ET DE LA SOUVERAINETÉ
ALIMENTAIRE

Liberté
Égalité
Fraternité

RÉGION
Nouvelle-Aquitaine

LYCÉE
HENRI QUEUILLE
NEUVIC

Restauration de milieux naturels

Plantation de haies

Génie écologique

Gestion de rivière

Création de mares

EPL
DE HAUTE-CORRÈZE
ÉTABLISSEMENT PUBLIC LOCAL
D'ENSEIGNEMENT ET DE FORMATION
PROFESSIONNELLE AGRICOLES

MINISTÈRE
DE L'AGRICULTURE,
DE L'AGRO-ALIMENTAIRE
ET DE LA SOUVERAINETÉ
ALIMENTAIRE

Liberté
Égalité
Fraternité

RÉGION
Nouvelle-Aquitaine

LYCÉE
HENRI QUEUILLE
NEUVIC

Médiation scientifique

EPL
DE HAUTE-CORRÈZE
ÉTABLISSEMENT PUBLIC LOCAL
D'ENSEIGNEMENT ET DE FORMATION
PROFESSIONNELLE AGRICOLES

MINISTÈRE
DE L'AGRICULTURE,
DE L'AGRO-ALIMENTAIRE
ET DE LA SOUVERAINETÉ
ALIMENTAIRE

Liberté
Égalité
Fraternité

RÉGION Nouvelle-Aquitaine

LYCÉE
HENRI QUEUILLE
NEUVIC

Outils, acteurs et droit de l'environnement

OFB
OFFICE FRANÇAIS
DE LA BIODIVERSITÉ

NATURA 2000

Réserves
Naturelles
DE FRANCE

Montage de projets

Etude de projets de gestion et de valorisation de la nature

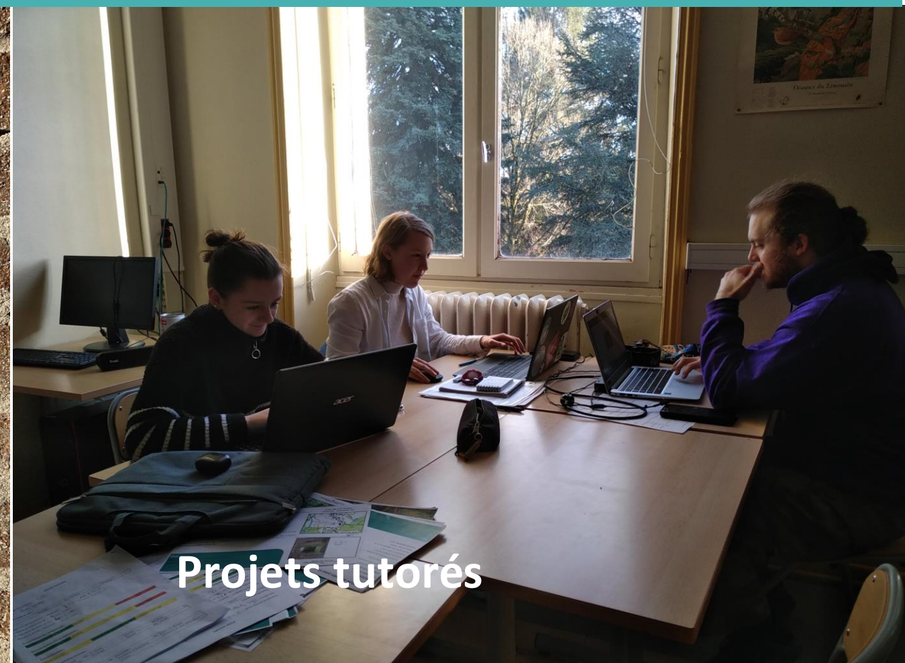

Projets tutorés

EPL
DE HAUTE-CORRÈZE
ÉTABLISSEMENT PUBLIC LOCAL D'ENSEIGNEMENT ET DE FORMATION PROFESSIONNELLE AGRICOLES

MINISTÈRE
DE L'AGRICULTURE,
DE L'AGRO-ALIMENTAIRE
ET DE LA SOUVERAINETÉ
ALIMENTAIRE

Liberté
Égalité
Fraternité

RÉGION
Nouvelle-Aquitaine

LYCÉE
HENRI QUEUILLE
NEUVIC

Concertation territoriale

EPL
DE HAUTE-CORRÈZE
ÉTABLISSEMENT PUBLIC LOCAL
D'ENSEIGNEMENT ET DE FORMATION
PROFESSIONNELLE AGRICOLES

MINISTÈRE
DE L'AGRICULTURE,
DE L'AGRO-ALIMENTAIRE
ET DE LA SOUVERAINETÉ
ALIMENTAIRE

Liberté
Égalité
Fraternité

RÉGION Nouvelle-Aquitaine

LYCÉE
HENRI QUEUILLE
NEUVIC

Mise en œuvre de protocoles d'étude

Étude du fonctionnement de fermes en agroécologie

Nos EIL : Diagnostic agroécologique

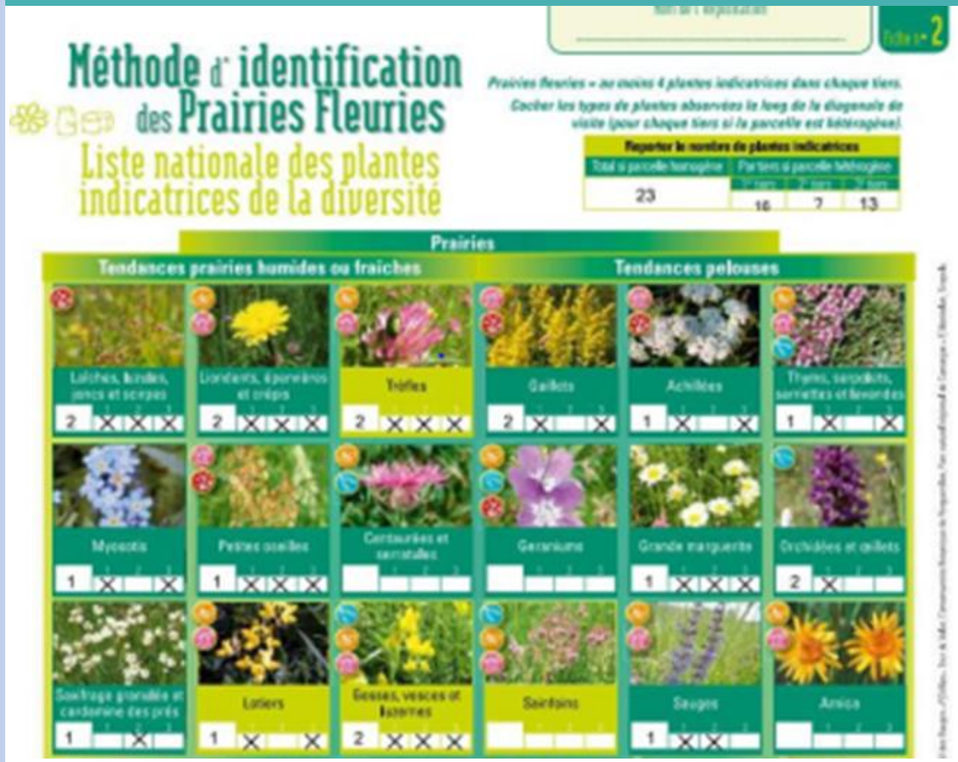

EPL
DE HAUTE-CORRÈZE
ÉTABLISSEMENT PUBLIC LOCAL
D'ENSEIGNEMENT ET DE FORMATION
PROFESSIONNELLE AGRICOLES

MINISTÈRE
DE L'AGRICULTURE,
DE L'AGRO-ALIMENTAIRE
ET DE LA SOUVERAINETÉ
ALIMENTAIRE

Liberté
Égalité
Fraternité

RÉGION
Nouvelle-Aquitaine

LYCÉE
HENRI QUEUILLE
NEUVIC

Nos EIL : Micro-fermes en sol vivant

EPL
DE HAUTE-CORRÈZE
ÉTABLISSEMENT PUBLIC LOCAL
D'ENSEIGNEMENT ET DE FORMATION
PROFESSIONNELLE AGRICOLES

MINISTÈRE
DE L'AGRICULTURE,
DE L'AGRO-ALIMENTAIRE
ET DE LA SOUVERAINETÉ
ALIMENTAIRE
Liberté
Égalité
Fraternité

RÉGION Nouvelle-Aquitaine

LYCÉE
HENRI QUEUILLE
NEUVIC

EPL
DE HAUTE-CORRÈZE
ÉTABLISSEMENT PUBLIC LOCAL
D'ENSEIGNEMENT ET DE FORMATION
PROFESSIONNELLE AGRICOLES

Faire le GPN à Neuvic : la semestrialisation

L'examen, 120 crédits ECTS

Validation des capacités 100% en CCF

Une pédagogie de projet validée au travers d'UE qui s'appuient sur des projets réels de territoire

MINISTÈRE
DE L'AGRICULTURE,
DE L'AGRO-ALIMENTAIRE
ET DE LA SOUVERAINETÉ
ALIMENTAIRE
Liberté
Égalité
Fraternité

RÉGION
Nouvelle-Aquitaine

LYCÉE
HENRI QUEUILLE
NEUVIC

Faire le GPN à Neuvic : une pédagogie de projets

Des partenaires du territoire

Des commandes professionnelles

Des intervenants

De la pluridisciplinarité

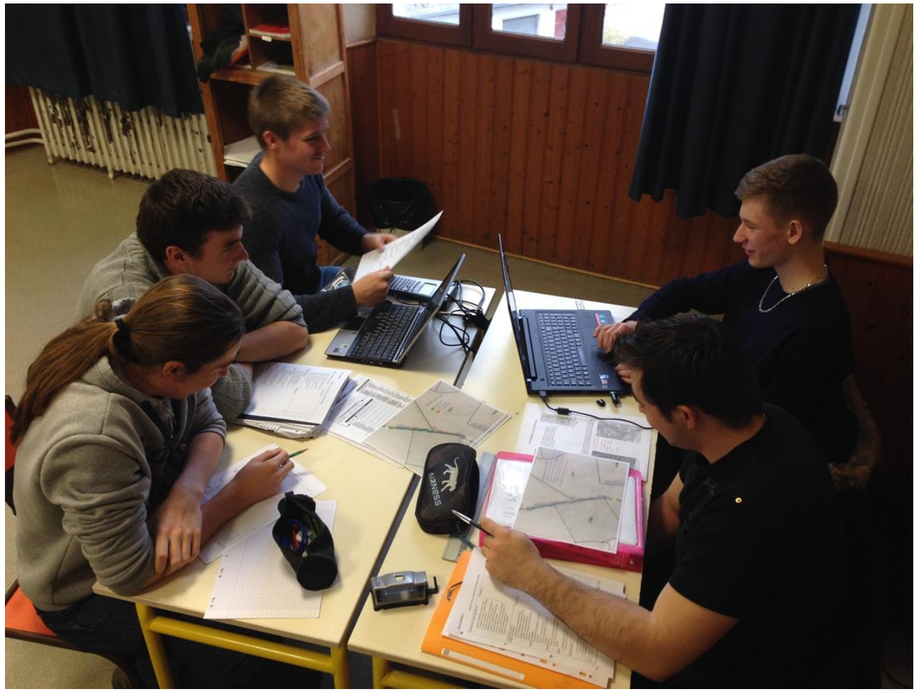

Sur le terrain

En classe

En salle informatique

Au labo

Au CDI

EPL
DE HAUTE-CORRÈZE
ÉTABLISSEMENT PUBLIC LOCAL
D'ENSEIGNEMENT ET DE FORMATION
PROFESSIONNELLE AGRICOLES

MINISTÈRE
DE L'AGRICULTURE,
DE L'AGRO-ALIMENTAIRE
ET DE LA SOUVERAINETÉ
ALIMENTAIRE
Liberté
Égalité
Fraternité

RÉGION Nouvelle-Aquitaine

LYCÉE
HENRI QUEUILLE
NEUVIC

Faire le GPN à Neuvic : des temps forts!

Une formation historique

Une vie étudiante chaleureuse

Une résidence universitaire de qualité

Des semaines banalisées

Des stages collectifs

Des emplois du temps en fonction des projets

EPL
DE HAUTE-CORRÈZE
ÉTABLISSEMENT PUBLIC LOCAL
D'ENSEIGNEMENT ET DE FORMATION
PROFESSIONNELLE AGRICOLES

MINISTÈRE
DE L'AGRICULTURE,
DE L'AGRO-ALIMENTAIRE
ET DE LA SOUVERAINETÉ
ALIMENTAIRE
Liberté
Égalité
Fraternité

RÉGION
Nouvelle-Aquitaine

LYCÉE
HENRI QUEUILLE
NEUVIC

EPL
DE HAUTE-CORRÈZE
ÉTABLISSEMENT PUBLIC LOCAL
D'ENSEIGNEMENT ET DE FORMATION
PROFESSIONNELLE AGRICOLES

Faire le GPN à Neuvic : un accompagnement au projet professionnel et personnel

Découverte des métiers de la GPN

Accompagnement à la recherche de stage

Poursuite d'études

Entretien avec anciens étudiants

Définition du projet professionnel

MINISTÈRE
DE L'AGRICULTURE,
DE L'AGRO-ALIMENTAIRE
ET DE LA SOUVERAINETÉ
ALIMENTAIRE
Liberté
Égalité
Fraternité

RÉGION Nouvelle-Aquitaine

LYCÉE
HENRI QUEUILLE
NEUVIC

Des poursuites d'études variées

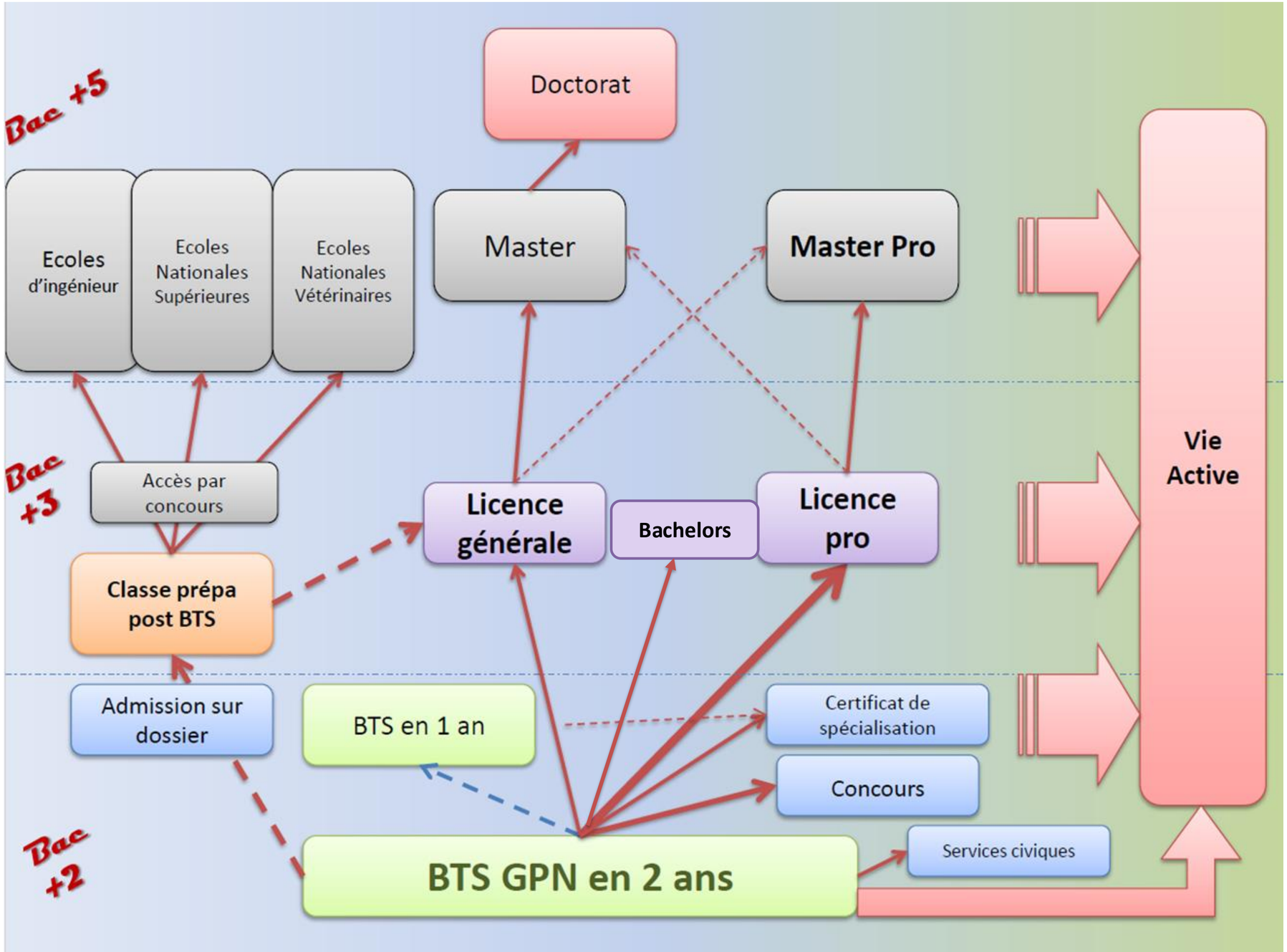

EPL
DE HAUTE-CORRÈZE
ÉTABLISSEMENT PUBLIC LOCAL D'ENSEIGNEMENT ET DE FORMATION PROFESSIONNELLE AGRICOLES

MINISTÈRE DE L'AGRICULTURE, DE L'AGRO-ALIMENTAIRE ET DE LA SOUVERAINETÉ ALIMENTAIRE
Liberté Égalité Fraternité

RÉGION Nouvelle-Aquitaine

LYCÉE HENRI QUEUILLE NEUVIC

Les critères de recrutement à Neuvic

Résultats en sciences (maths, biologie) + expression écrite

Appréciations (motivation)

Lettre de motivation et centres d'intérêt

Implication dans le monde associatif

Curiosité et dynamisme

Autonomie

Participation à différents projets

Capacités physiques et sportives

L'équipement nécessaire à Neuvic

Équipement terrain (bottes, sac à dos, vêtements de pluie, chaussures de randonnée...)

Ordinateur fourni par l'établissement

Permis fortement souhaitable pour la recherche de stage

EPL DE HAUTE-CORRÈZE
ÉTABLISSEMENT PUBLIC LOCAL D'ENSEIGNEMENT ET DE FORMATION PROFESSIONNELLE AGRICOLES

MINISTÈRE
DE L'AGRICULTURE,
DE L'AGRO-ALIMENTAIRE
ET DE LA SOUVERAINETÉ
ALIMENTAIRE
Liberté
Égalité
Fraternité

RÉGION
Nouvelle-Aquitaine

LYCÉE
HENRI QUEUILLE
NEUVIC

Flashez ce QR Code
et renseignez vos coordonnées !

MERCI POUR VOTRE ATTENTION

EPL
DE HAUTE-CORRÈZE
ÉTABLISSEMENT PUBLIC LOCAL
D'ENSEIGNEMENT ET DE FORMATION
PROFESSIONNELLE AGRICOLES

MINISTÈRE
DE L'AGRICULTURE,
DE L'AGRO-ALIMENTAIRE
ET DE LA SOUVERAINETÉ
ALIMENTAIRE

Liberté
Égalité
Fraternité

RÉGION
Nouvelle-Aquitaine

LYCÉE
HENRI QUEUILLE
NEUVIC

Le BTS Développement et Animation de projets TeRritoriaux

BTS DATR

EPL
DE HAUTE-CORRÈZE
ÉTABLISSEMENT PUBLIC LOCAL
D'ENSEIGNEMENT ET DE FORMATION
PROFESSIONNELLE AGRICOLES

MINISTÈRE
DE L'AGRICULTURE,
DE L'AGRO-ALIMENTAIRE
ET DE LA SOUVERAINETÉ
ALIMENTAIRE
Liberté
Égalité
Fraternité

RÉGION Nouvelle-Aquitaine

LYCÉE HENRI QUEUILLE NEUVIC

Le BTS DATR en bref

PROFESSIONNEL POLYVALENT

assistant au chef de projet

domaines professionnels

animation de la vie locale par la **conduite de projets de services liés au social, au tourisme, au sport, au développement culturel, à la valorisation du patrimoine, aux exploitations agricoles, et au développement durable** par des actions sociales, solidaires dans le respect de l'environnement.

1 module spécifique à chaque établissement

stage de 12 semaines à partir de la 2ème année

EPL DE HAUTE-CORRÈZE
ÉTABLISSEMENT PUBLIC LOCAL D'ENSEIGNEMENT ET DE FORMATION PROFESSIONNELLE AGRICOLES

MINISTÈRE DE L'AGRICULTURE, DE L'AGRO-ALIMENTAIRE ET DE LA SOUVERAINETÉ ALIMENTAIRE
Liberté Égalité Fraternité

RÉGION Nouvelle-Aquitaine

LYCÉE HENRI QUEUILLE NEUVIC

BTSA DATR en France

RÉNOVATION NATIONALE RENTRÉE 2025

Le Diplôme

Champs de compétences

- **DIAGNOSTIC**

Peser le pour et le contre, décider

- **PROJET d'1 TERRITOIRE ou d'1 STRUCTURE**

Concevoir/créer, réaliser des actions concrètes pour répondre à des besoins

- **ACCOMPAGNEMENT DE PROFESSIONNELS**

Posture professionnelle d'écoute et réponses aux besoins

- **COMMUNICATION et ORGANISATION DU TRAVAIL**

Autres objectifs :

- S'engager dans un mode de vie actif et solidaire
- Pratiques favorisant les démarches collaboratives
- S'insérer dans un environnement professionnel
- **Construire son projet personnel et professionnel**
- Accéder à des bac+3 : BTSA = 120 ECTS

E1
E2
E3
E4
E5
E6
E7
E8

Géné.

Pro.

EPL DE HAUTE-CORRÈZE
ÉTABLISSEMENT PUBLIC LOCAL D'ENSEIGNEMENT ET DE FORMATION PROFESSIONNELLE AGRICOLES

MINISTÈRE
DE L'AGRICULTURE,
DE L'AGRO-ALIMENTAIRE
ET DE LA SOUVERAINETÉ
ALIMENTAIRE

Liberté
Égalité
Fraternité

RÉGION
Nouvelle-Aquitaine

LYCÉE
HENRI QUEUILLE
NEUVIC

EPL
DE HAUTE-CORRÈZE
ÉTABLISSEMENT PUBLIC LOCAL
D'ENSEIGNEMENT ET DE FORMATION
PROFESSIONNELLE AGRICOLES

BTSA DATR de Neuvic

RÉNOVÉ EN SEMESTRES - 100% ECCF – 0% Ep.Term

#TERRITOIRES RURAUX
#ACTIVITES DE PLEINE NATURE

MINISTÈRE
DE L'AGRICULTURE,
DE L'AGRO-ALIMENTAIRE
ET DE LA SOUVERAINETÉ
ALIMENTAIRE
Liberté
Égalité
Fraternité

RÉGION Nouvelle-Aquitaine

LYCÉE
HENRI QUEUILLE
NEUVIC

BTSA DATR de Neuvic

RÉNOVÉ EN SEMESTRES - 100% ECCF – 0% Ep.Term

conduire des projets pour animer des territoires ruraux
et ainsi participer à leur dynamique

Ex1 Accès pour tous aux espaces naturels
Ex2 Habitats légers pour un tourisme durable
Ex3 Accès pour tous à la culture
(soutien aux lieux de spectacles vivants et création d'événements de plein air)
Ex4 Activités d'économie circulaire, sociale et solidaire (mobilité douce, manger local, etc.)

EPL
DE HAUTE-CORRÈZE
ÉTABLISSEMENT PUBLIC LOCAL D'ENSEIGNEMENT ET DE FORMATION PROFESSIONNELLE AGRICOLES

MINISTÈRE
DE L'AGRICULTURE,
DE L'AGRO-ALIMENTAIRE
ET DE LA SOUVERAINETÉ
ALIMENTAIRE
Liberté
Égalité
Fraternité

RÉGION Nouvelle-Aquitaine

LYCÉE
HENRI QUEUILLE
NEUVIC

BTSA DATR de Neuvic

RÉNOVÉ EN SEMESTRES - 100% ECCF – 0% Ep.Term

conduire des projets pour animer des territoires ruraux et ainsi participer à leur dynamique

Acquérir des méthodes de travail et un savoir-être professionnel

=> une posture professionnelle acquise en 2 ans de travaux collectifs

EPL
DE HAUTE-CORRÈZE
ÉTABLISSEMENT PUBLIC LOCAL D'ENSEIGNEMENT ET DE FORMATION PROFESSIONNELLE AGRICOLES

MINISTÈRE
DE L'AGRICULTURE,
DE L'AGRO-ALIMENTAIRE
ET DE LA SOUVERAINETÉ
ALIMENTAIRE
Liberté
Égalité
Fraternité

RÉGION Nouvelle-Aquitaine

LYCÉE
HENRI QUEUILLE
NEUVIC

BTSA DATR de Neuvic

RÉNOVÉ EN SEMESTRES - 100% ECCF – 0% Ep.Term

conduire des projets pour animer des territoires ruraux et ainsi participer à leur dynamique

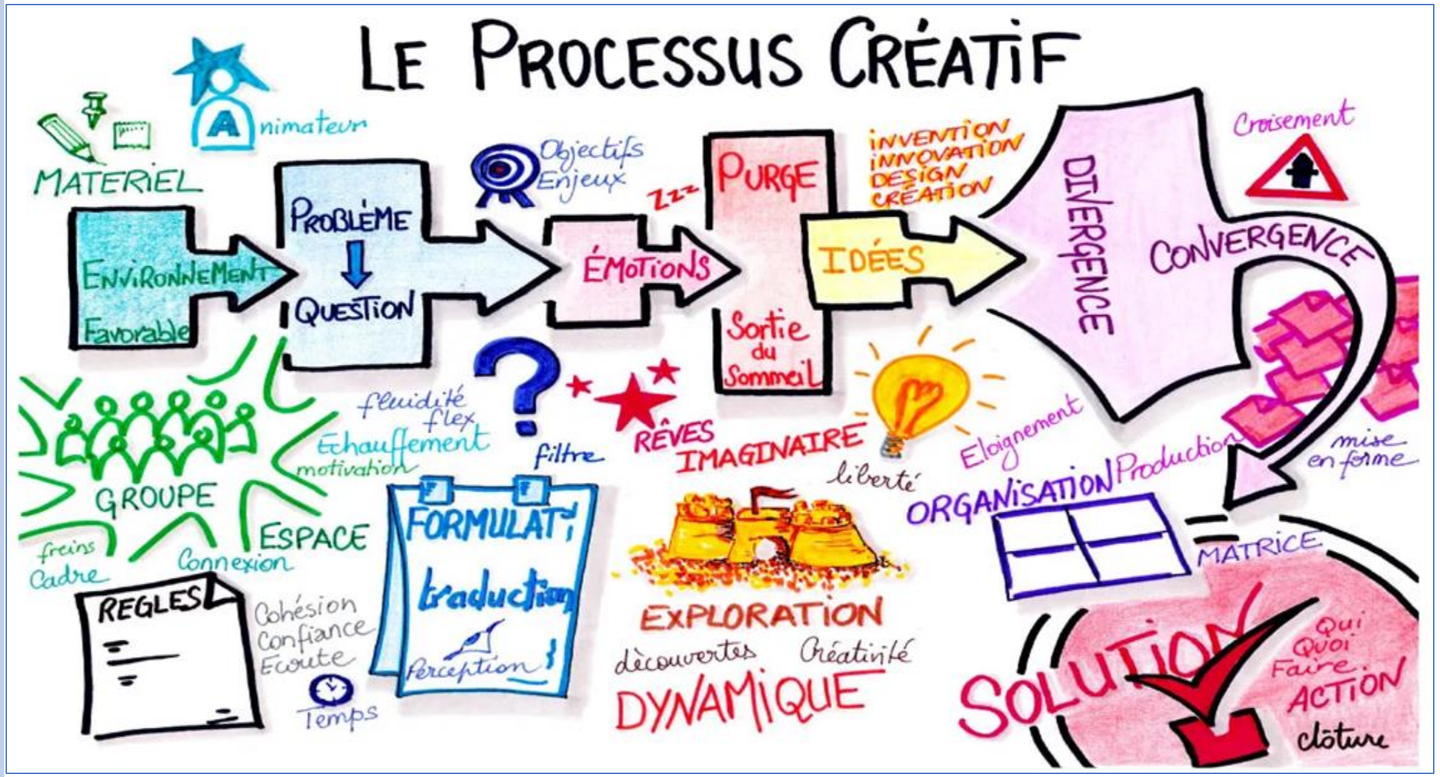

Acquérir un savoir-faire spécifique : <u>l'animation de projet</u>

=> adopter un mode de travail collaboratif pour trouver des solutions

EPL
DE HAUTE-CORRÈZE
ÉTABLISSEMENT PUBLIC LOCAL D'ENSEIGNEMENT ET DE FORMATION PROFESSIONNELLE AGRICOLES

MINISTÈRE
DE L'AGRICULTURE,
DE L'AGRO-ALIMENTAIRE
ET DE LA SOUVERAINETÉ
ALIMENTAIRE
Liberté
Égalité
Fraternité

RÉGION
Nouvelle-Aquitaine

LYCÉE
HENRI QUEUILLE
NEUVIC

BTSA DATR de Neuvic

RÉNOVÉ EN SEMESTRES - 100% ECCF – 0% Ep.Term

conduire des projets pour animer des territoires ruraux
et ainsi participer à leur dynamique

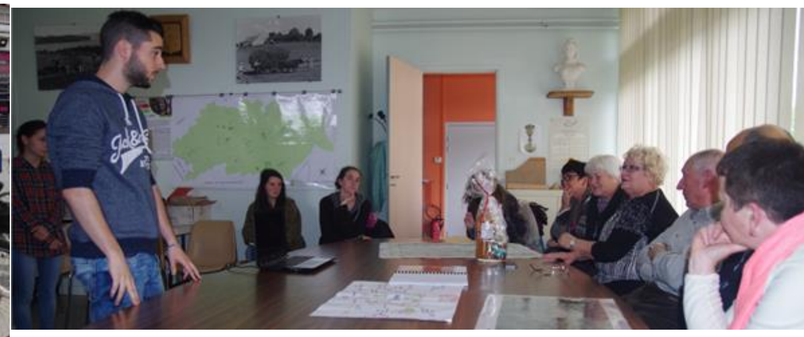

#SITUATIONS PROFESSIONNELLES REELLES

EPL
DE HAUTE-CORRÈZE
ÉTABLISSEMENT PUBLIC LOCAL
D'ENSEIGNEMENT ET DE FORMATION
PROFESSIONNELLE AGRICOLES

MINISTÈRE
DE L'AGRICULTURE,
DE L'AGRO-ALIMENTAIRE
ET DE LA SOUVERAINETÉ
ALIMENTAIRE
Liberté
Égalité
Fraternité

RÉGION
Nouvelle-Aquitaine

LYCÉE
HENRI QUEUILLE
NEUVIC

BTSA DATR de Neuvic

RÉNOVÉ EN SEMESTRES - 100% ECCF – 0% Ep.Term

Enseignement spécifique à notre établissement : EIL
"Valorisation de territoires par des activités dans la nature"

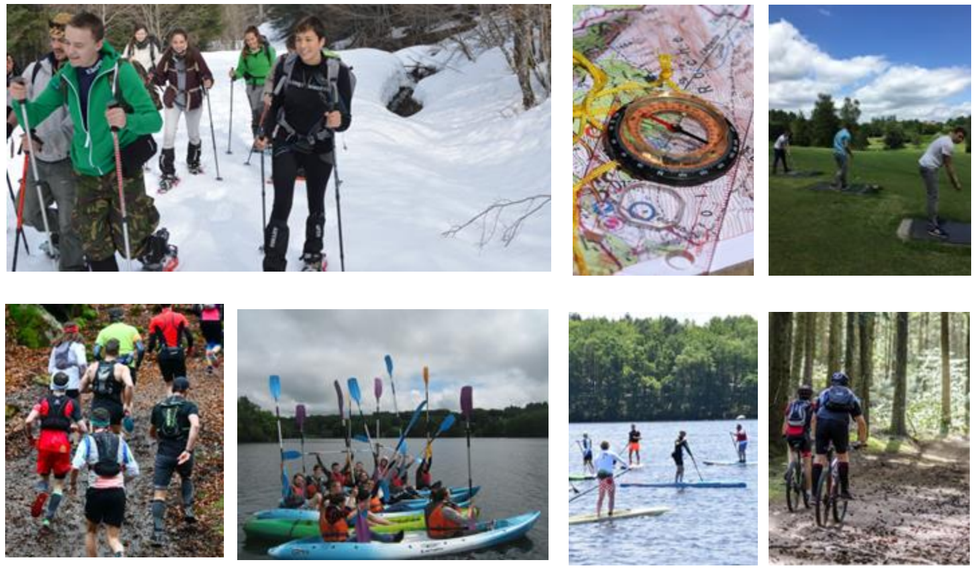

#APPN #ACTIVITÉS CULTURELLES

EPL
DE HAUTE-CORRÈZE
ÉTABLISSEMENT PUBLIC LOCAL
D'ENSEIGNEMENT ET DE FORMATION
PROFESSIONNELLE AGRICOLES

MINISTÈRE
DE L'AGRICULTURE,
DE L'AGRO-ALIMENTAIRE
ET DE LA SOUVERAINETÉ
ALIMENTAIRE
Liberté
Égalité
Fraternité

RÉGION Nouvelle-Aquitaine

LYCÉE HENRI QUEUILLE NEUVIC

BTSA DATR de Neuvic

RÉNOVÉ EN SEMESTRES - 100% ECCF – 0% Ep.Term

Semestre 1

"la boîte à outils"

sept / mi janv : 4,5 mois – 30 ECTS

1 semaine en stage d'immersion

- UE 1.1 Traitement et valorisation numérique de données *(TND – 14 ECTS)*
- UE 1.2 Système d'information documentaire *(SID – 4 ECTS)*
- UE 1.3 Coordination d'activités de nature *(CAN – 11 ECTS)*
- Vie active et solidaire *(VAS – 1 ECTS)*

Un projet dirigé de développement rural sera support des évaluations CCF.

Semestre 2

"L'introduction aux projets"

mi janv / juin : 5,5 mois – 30 ECTS

- UE 2.1 Introduction au diagnostic ciblé *(IDC – 14 ECTS)*
- UE 2.2 Communication et posture professionnelle *(CPP – 3 ECTS)*
- UE 2.3 Diagnostic et stratégie territoriale *(DST – 12 ECTS)*
- Vie active et solidaire *(VAS – 1 ECTS)*

1 semaine de voyage d'étude collectif

Une étude dirigée pour le développement rural sera support des évaluations CCF.

Parcours sportif ind.

EPL DE HAUTE-CORRÈZE
ÉTABLISSEMENT PUBLIC LOCAL D'ENSEIGNEMENT ET DE FORMATION PROFESSIONNELLE AGRICOLES

MINISTÈRE DE L'AGRICULTURE, DE L'AGRO-ALIMENTAIRE ET DE LA SOUVERAINETÉ ALIMENTAIRE
Liberté Égalité Fraternité

RÉGION Nouvelle-Aquitaine

LYCÉE HENRI QUEUILLE NEUVIC

BTSA DATR de Neuvic

RÉNOVÉ EN SEMESTRES - 100% ECCF – 0% Ep.Term

Semestre 3

"Projets locaux de territoires"
sept / mi janv : 4,5 mois – 30 ECTS

3 semaines de stage en entreprise

- UE 3.1 Concertation dans un dialogue territorial *(CDT – 6 ECTS)*
- UE 3.2 Conception de projet locaux *(CPL – 8 ECTS)*
- UE 3.3 Conduite d'un projet collectif *(CPC – 15 ECTS)*
- Vie active et solidaire *(VAS – 1 ECTS)*

Un projet tutoré de développement rural porte les évaluations CCF.

Semestre 4

"Activités de pleine nature et territoires ruraux"
mi janv / juin : 5,5 mois – 30 ECTS

- UE 4.1 : Situations professionnelles en entreprise *(SPE – 8 ECTS)*
- 4.2 Concevoir et animer une activité de pleine nature *(CAAPN – 17 ECTS)*
- UE 4.3 Accompagnement de projets ruraux *(APR – 4 ECTS)*
- Vie active et solidaire *(VAS – 1 ECTS)*

8 semaines de stage en entreprise

Un projet tutoré d'activités de plein nature porte les évaluations CCF.

COOP INTER

EPL DE HAUTE-CORRÈZE
ÉTABLISSEMENT PUBLIC LOCAL D'ENSEIGNEMENT ET DE FORMATION PROFESSIONNELLE AGRICOLES

MINISTÈRE DE L'AGRICULTURE, DE L'AGRO-ALIMENTAIRE ET DE LA SOUVERAINETÉ ALIMENTAIRE
Liberté Égalité Fraternité

RÉGION Nouvelle-Aquitaine

LYCÉE HENRI QUEUILLE NEUVIC

LES POURSUITES D'ÉTUDES : DES PARTENARIATS UNIQUES À NEUVIC

1 an
Formation « Installation » Pépinière d'entreprises de Neuvic

Capacité agricole
Création d'entreprise

2 ans
BTSA DATR

Professionnel
de l'animation

DEJEPS
diplôme à moitié validé par BTSA DATR

1 an
BTSA GPN À NEUVIC

En projet, BTSA Gestion et Protection de la Nature

1 an
BACHELOR EAPN À NEUVIC

Expérimentation pour 3 ans :
Bachelor Écotourisme et Activités de Pleine Nature
Projet Écoresponsable (trail 2024-2027)

2 ans
DEC AU QUEBEC

Techniques de tourisme - 2 ans pour les diplômés du BTSa DATR au lieu de 3

CEGEP de St-Félicien

1 an
DEC AU QUEBEC + **6 mois**
LICENCE VALORISATION PATRIMOINE À LIMOGES

Bac + 3 en 3 ans et demi dont une année d'expérience professionnelle réalisée à l'étranger

1 an
LICENCE VALORISATION PATRIMOINE À LIMOGES + **2 ans**
MASTER 1 & 2 VALORISATION PATRIMOINE À LIMOGES

1 an
LICENCE PRO SPORTS À BRIVE

Se spécialiser en événements sportifs de loisirs

Faculté des Lettres & des Sciences Humaines — Université de Limoges
Faculté des Sciences & Techniques — Université de Limoges

EPL DE HAUTE-CORRÈZE
ÉTABLISSEMENT PUBLIC LOCAL D'ENSEIGNEMENT ET DE FORMATION PROFESSIONNELLE AGRICOLES

MINISTÈRE
DE L'AGRICULTURE,
DE L'AGRO-ALIMENTAIRE
ET DE LA SOUVERAINETÉ
ALIMENTAIRE
Liberté
Égalité
Fraternité

RÉGION Nouvelle-Aquitaine

LYCÉE HENRI QUEUILLE NEUVIC

BTSA DATR de Neuvic

RÉNOVÉ EN SEMESTRES - 100% ECCF – 0% Ep.Term

conduire des projets pour animer des territoires ruraux et ainsi participer à leur dynamique

APRES UN BAC => PARCOURSUP

- tout bac => moyennes 1ère et Terminale supérieures ou égales à 10
- sens du contact, envie de co-construire
- engagement personnel (association, manifestation, entraide, etc.)
- goût pour les activités de pleine nature (voir EIL)

Jauge : 24 max

APRES UN BAC+2 => SUR DOSSIER

- avoir une piste sérieuse d'un projet personnel et professionnel

- sens du contact, envie de co-construire
- engagement personnel (association, manifestation, entraide, etc.)

Jauge : 10 max

Contact 2026 :

Sophie Charbonnel
ESC- Coordo DATR

06 81 13 31 69
sophie.charbonnel@educagri.fr

DATRNEUVIC.WORDPRESS.COM

EPL DE HAUTE-CORRÈZE
ÉTABLISSEMENT PUBLIC LOCAL D'ENSEIGNEMENT ET DE FORMATION PROFESSIONNELLE AGRICOLES

RECRUTEMENT BTSA DATR DE NEUVIC

MINISTÈRE
DE L'AGRICULTURE,
DE L'AGRO-ALIMENTAIRE
ET DE LA SOUVERAINETÉ
ALIMENTAIRE
Liberté
Égalité
Fraternité

RÉGION
Nouvelle-Aquitaine

LYCÉE
HENRI QUEUILLE
NEUVIC

Flashez ce QR Code
et renseignez vos coordonnées !

MERCI POUR VOTRE ATTENTION

EPL
DE HAUTE-CORRÈZE
ÉTABLISSEMENT PUBLIC LOCAL
D'ENSEIGNEMENT ET DE FORMATION
PROFESSIONNELLE AGRICOLES

MINISTÈRE
DE L'AGRICULTURE,
DE L'AGRO-ALIMENTAIRE
ET DE LA SOUVERAINETÉ
ALIMENTAIRE

Liberté
Égalité
Fraternité

RÉGION Nouvelle-Aquitaine

CFPPA-OFA DE HAUTE-CORREZE
MEYMAC NEUVIC

Le Certificat de Spécialisation Travaux Mécanisés de Génie Ecologique (CS TMGE) de Niveau 4

EPL DE HAUTE-CORRÈZE
ÉTABLISSEMENT PUBLIC LOCAL D'ENSEIGNEMENT ET DE FORMATION PROFESSIONNELLE AGRICOLES

MINISTÈRE
DE L'AGRICULTURE,
DE L'AGRO-ALIMENTAIRE
ET DE LA SOUVERAINETÉ
ALIMENTAIRE
Liberté
Égalité
Fraternité

RÉGION Nouvelle-Aquitaine

CFPPA-OFA DE HAUTE-CORREZE MEYMAC NEUVIC

Une formation certifiante

Organiser des travaux de génie écologique

Réaliser des interventions mécanisées de végétalisation et de suppression de biomasse

Réaliser des interventions de restauration et d'aménagement de milieux aquatiques

EPL DE HAUTE-CORRÈZE
ÉTABLISSEMENT PUBLIC LOCAL D'ENSEIGNEMENT ET DE FORMATION PROFESSIONNELLE AGRICOLES

MINISTÈRE DE L'AGRICULTURE, DE L'AGRO-ALIMENTAIRE ET DE LA SOUVERAINETÉ ALIMENTAIRE
Liberté Égalité Fraternité

RÉGION Nouvelle-Aquitaine

CFPPA-OFA DE HAUTE-CORREZE MEYMAC NEUVIC

Modalités de formation

Formation en alternance d'1 an : 12 semaines en centre (420h)

Mises en situation professionnelle et cours théoriques illustrés

Certification professionnelle organisée en Unités Capitalisables

Les + de la formation à Neuvic : certifications complémentaires / parc matériels

EPL DE HAUTE-CORRÈZE
ÉTABLISSEMENT PUBLIC LOCAL D'ENSEIGNEMENT ET DE FORMATION PROFESSIONNELLE AGRICOLES

MINISTÈRE DE L'AGRICULTURE, DE L'AGRO-ALIMENTAIRE ET DE LA SOUVERAINETÉ ALIMENTAIRE
Liberté Égalité Fraternité

RÉGION Nouvelle-Aquitaine

CFPPA-OFA DE HAUTE-CORREZE MEYMAC NEUVIC

Conditions d'accès

Avoir 18 ans

Être titulaire d'un bac pro : GMNF / AP / Forêt / Agroéqu
d'un BP : AP / RCF / Agroéqu
d'un BTSA : GPN / GF / AP / GEMEAU / GDEA

Dérogations possibles

Positionnement après dépôt de candidature sur le site internet

EPL DE HAUTE-CORRÈZE
ÉTABLISSEMENT PUBLIC LOCAL D'ENSEIGNEMENT ET DE FORMATION PROFESSIONNELLE AGRICOLES

MINISTÈRE
DE L'AGRICULTURE,
DE L'AGRO-ALIMENTAIRE
ET DE LA SOUVERAINETÉ
ALIMENTAIRE
Liberté
Égalité
Fraternité

RÉGION Nouvelle-Aquitaine

CFPPA-OFA DE HAUTE-CORREZE
MEYMAC
NEUVIC

Après la formation

Insertion professionnelle :
Dans le secteur du paysage, des travaux publics, collectivités ou établissements publics …

Formations complémentaires : diplômante / certifiante / professionnalisante

EPL
DE HAUTE-CORRÈZE
ÉTABLISSEMENT PUBLIC LOCAL
D'ENSEIGNEMENT ET DE FORMATION
PROFESSIONNELLE AGRICOLES

MINISTÈRE
DE L'AGRICULTURE,
DE L'AGRO-ALIMENTAIRE
ET DE LA SOUVERAINETÉ
ALIMENTAIRE
Liberté
Égalité
Fraternité

RÉGION
Nouvelle-Aquitaine

CFPPA-OFA
DE HAUTE-CORREZE
MEYMAC
NEUVIC

Le Certificat de Spécialisation Techniques Cynégétiques (CS TCy) de Niveau 4

EPL
DE HAUTE-CORRÈZE
ÉTABLISSEMENT PUBLIC LOCAL
D'ENSEIGNEMENT ET DE FORMATION
PROFESSIONNELLE AGRICOLES

MINISTÈRE
DE L'AGRICULTURE,
DE L'AGRO-ALIMENTAIRE
ET DE LA SOUVERAINETÉ
ALIMENTAIRE
Liberté
Égalité
Fraternité

RÉGION Nouvelle-Aquitaine

CFPPA-OFA DE HAUTE-CORREZE
MEYMAC NEUVIC

Une formation certifiante

Réaliser le suivi de populations cynégétiques et de leurs habitats sur un territoire

Opérationnaliser des interventions sur les populations cynégétiques et leurs milieux

Réaliser des actions d'information et d'animation cynégétiques

EPL DE HAUTE-CORRÈZE
ÉTABLISSEMENT PUBLIC LOCAL D'ENSEIGNEMENT ET DE FORMATION PROFESSIONNELLE AGRICOLES

MINISTÈRE DE L'AGRICULTURE, DE L'AGRO-ALIMENTAIRE ET DE LA SOUVERAINETÉ ALIMENTAIRE
Liberté Égalité Fraternité

RÉGION Nouvelle-Aquitaine

CFPPA-OFA DE HAUTE-CORREZE MEYMAC NEUVIC

Modalités de formation

Formation en alternance d'1 an : 12 semaines en centre (420h)

Mises en situation professionnelle et cours théoriques illustrés

Certification professionnelle organisée en Unités Capitalisables

Les + de la formation à Neuvic : certifications ou permis complémentaires / partenariats importants

EPL DE HAUTE-CORRÈZE
ÉTABLISSEMENT PUBLIC LOCAL D'ENSEIGNEMENT ET DE FORMATION PROFESSIONNELLE AGRICOLES

MINISTÈRE
DE L'AGRICULTURE,
DE L'AGRO-ALIMENTAIRE
ET DE LA SOUVERAINETÉ
ALIMENTAIRE
Liberté
Égalité
Fraternité

RÉGION Nouvelle-Aquitaine

CFPPA-OFA DE HAUTE-CORREZE MEYMAC NEUVIC

Conditions d'accès

Être titulaire d'un bac pro : GMNF / CGEA / Forêt
d'un BP : REA
d'un BTSA : GPN / GF / ACD

Dérogations possibles

Positionnement après dépôt de candidature sur le site internet

EPL DE HAUTE-CORRÈZE
ÉTABLISSEMENT PUBLIC LOCAL D'ENSEIGNEMENT ET DE FORMATION PROFESSIONNELLE AGRICOLES

MINISTÈRE
DE L'AGRICULTURE,
DE L'AGRO-ALIMENTAIRE
ET DE LA SOUVERAINETÉ
ALIMENTAIRE
Liberté
Égalité
Fraternité

RÉGION Nouvelle-Aquitaine

CFPPA-OFA DE HAUTE-CORREZE MEYMAC NEUVIC

Après la formation

Insertion professionnelle :
Au sein d'associations de gestion et de conservation de la faune sauvage (Fédération de chasse, …), dans le secteur privé de la chasse, ou dans des collectivités ou établissements publics …

Formations complémentaires : diplômante / certifiante / professionnalisante

EPL DE HAUTE-CORRÈZE
ÉTABLISSEMENT PUBLIC LOCAL D'ENSEIGNEMENT ET DE FORMATION PROFESSIONNELLE AGRICOLES

MINISTÈRE
DE L'AGRICULTURE,
DE L'AGRO-ALIMENTAIRE
ET DE LA SOUVERAINETÉ
ALIMENTAIRE
Liberté
Égalité
Fraternité

RÉGION
Nouvelle-Aquitaine

LYCÉE
HENRI QUEUILLE
NEUVIC

Flashez ce QR Code
et renseignez vos coordonnées !

MERCI POUR VOTRE ATTENTION

EPL
DE HAUTE-CORRÈZE
ÉTABLISSEMENT PUBLIC LOCAL
D'ENSEIGNEMENT ET DE FORMATION
PROFESSIONNELLE AGRICOLES

MINISTÈRE
DE L'AGRICULTURE,
DE L'AGRO-ALIMENTAIRE
ET DE LA SOUVERAINETÉ
ALIMENTAIRE
Liberté
Égalité
Fraternité

RÉGION
Nouvelle-Aquitaine

LYCÉE
HENRI QUEUILLE
NEUVIC

Bienvenue au Lycée Henri Queuille

EPL de Haute-Corrèze = **Lycée Henri Queuille** + Ecole Forestière de Meymac

Un lycée à taille humaine (300 élèves et étudiants)

- Une politique éducative, sportive et culturelle
- Une résidence étudiante de 100 places
- Une vie scolaire dédiée au supérieur
- Une infirmière diplômée d'état
- Un self mutualisé
- L'exploitation agricole comme support pédagogique
- De multiples partenariats (ex : Québec)

EPL
DE HAUTE-CORRÈZE
ÉTABLISSEMENT PUBLIC LOCAL
D'ENSEIGNEMENT ET DE FORMATION
PROFESSIONNELLE AGRICOLES

MINISTÈRE
DE L'AGRICULTURE,
DE L'AGRO-ALIMENTAIRE
ET DE LA SOUVERAINETÉ
ALIMENTAIRE
Liberté
Égalité
Fraternité

RÉGION
Nouvelle-Aquitaine

LYCÉE
HENRI QUEUILLE
NEUVIC

Le Lycée Henri Queuille

Spécificités et atouts du territoire

Un territoire propice aux activités de pleine nature :

- Espace trail, Centre équestre, Golf, Lac et Base nautique, Centre de tir, stade de foot/rugby, station sports nature, etc.
- Des paysages variés, propices à l'enseignement "nature – environnement"
- …

Lieux culturels :

- Cinéma, Café-concert, Médiathèque, Musées
- …

EPL
DE HAUTE-CORRÈZE
ÉTABLISSEMENT PUBLIC LOCAL
D'ENSEIGNEMENT ET DE FORMATION
PROFESSIONNELLE AGRICOLES

MINISTÈRE
DE L'AGRICULTURE,
DE L'AGRO-ALIMENTAIRE
ET DE LA SOUVERAINETÉ
ALIMENTAIRE
Liberté
Égalité
Fraternité

RÉGION
Nouvelle-Aquitaine

LYCÉE
HENRI QUEUILLE
NEUVIC

Bienvenue au Lycée Henri Queuille

Des équipements pour la pratique sportive avec l'AS : un gymnase, une salle de musculation, un citystade, un Pump track VTT
Et de nombreuses activités physiques proposées : raid, Ski, équitation, rugby…

3 associations d'étudiants

- ELAN (sorties culturelles, scènes nationales)
- ATSAN (sorties naturalistes)
- DATR Solidaires (soutien aux étudiants)

EPL
DE HAUTE-CORRÈZE
ÉTABLISSEMENT PUBLIC LOCAL D'ENSEIGNEMENT ET DE FORMATION PROFESSIONNELLE AGRICOLES

MINISTÈRE DE L'AGRICULTURE, DE L'AGRO-ALIMENTAIRE ET DE LA SOUVERAINETÉ ALIMENTAIRE
Liberté Égalité Fraternité

RÉGION Nouvelle-Aquitaine

LYCÉE HENRI QUEUILLE NEUVIC

Tarifs de pension au 1er septembre

- Application de la tarification sociale et solidaire selon le revenu fiscal de référence

- **11 tarifs différents** : une information précise sera apportée au cas par cas lors de l'inscription

A titre indicatif (les tarifs varient en fonction de l'année et des périodes de stage) :

EPL DE HAUTE-CORRÈZE
ÉTABLISSEMENT PUBLIC LOCAL D'ENSEIGNEMENT ET DE FORMATION PROFESSIONNELLE AGRICOLES

MINISTÈRE
DE L'AGRICULTURE,
DE L'AGRO-ALIMENTAIRE
ET DE LA SOUVERAINETÉ
ALIMENTAIRE
Liberté
Égalité
Fraternité

RÉGION Nouvelle-Aquitaine

LYCÉE
HENRI QUEUILLE
NEUVIC

LA TARIFICATION SOLIDAIRE À COMPTER DE SEPTEMBRE 2025

Les tranches tarifaires

Tranche tarifaire	Quotient familial régional annuel
1	≤ 3 040€
2	3 041€ à 5 780€
3	5 781€ à 7 960€
4	7 961€ à 9 850€
5	9 851€ à 11 570€
6	11 571€ à 13 300€
7	Non soumis à revenus
8	13 301€ à 15 400€
9	15 401€ à 18 380€
10	18 381€ à 23 960€
11	≥ 23 961€

Créez un compte sur l'application **SERENA** avec un mail actif et renseignez vos éléments fiscaux pour obtenir des informations sur la tranche qui vous concerne

Quotient familial régional annuel = Revenu fiscal de référence annuel / nombre de parts fiscales.

EPL
DE HAUTE-CORRÈZE
ÉTABLISSEMENT PUBLIC LOCAL D'ENSEIGNEMENT ET DE FORMATION PROFESSIONNELLE AGRICOLES

MINISTÈRE
DE L'AGRICULTURE,
DE L'AGRO-ALIMENTAIRE
ET DE LA SOUVERAINETÉ
ALIMENTAIRE
Liberté
Égalité
Fraternité

RÉGION Nouvelle-Aquitaine

LYCÉE
HENRI QUEUILLE
NEUVIC

EPL
DE HAUTE-CORRÈZE
ÉTABLISSEMENT PUBLIC LOCAL D'ENSEIGNEMENT ET DE FORMATION PROFESSIONNELLE AGRICOLES

LA TARIFICATION SOLIDAIRE 2025-2026

TARIF TICKET ▶ TARIF FIXE 5,55€

Montants des forfaits annuels de demi-pension
(à partir de 3 repas par semaine)

Tranche tarifaire	Tarif repas forfait[0]	Forfait annuel DP3	Forfait annuel DP4	Forfait annuel DP5
1	2,30€	239,20€	319,70€	400,20€
2	2,40€	249,60€	333,60€	417,60€
3	2,50€	260,00€	347,50€	435,00€
4	2,60€	270,40€	361,40€	452,40€
5	2,70€	280,80€	375,30€	469,80€
6	2,83€	294,32€	393,37€	492,42€
7	2,85€	296,40€	396,15€	495,90€
8	3,25€	338,00€	451,75€	565,50€
9	3,85€	400,40€	535,15€	669,90€
10	4,75€	494,00€	660,25€	826,50€
11	5,50€	572,00€	764,50€	957,00€

[0]Tarif unitaire des repas compris dans les forfaits annuels, pour information.

MINISTÈRE
DE L'AGRICULTURE,
DE L'AGRO-ALIMENTAIRE
ET DE LA SOUVERAINETÉ
ALIMENTAIRE

Liberté
Égalité
Fraternité

RÉGION Nouvelle-Aquitaine

LYCÉE
HENRI QUEUILLE
NEUVIC

LA TARIFICATION SOLIDAIRE 2025-2026

Montants des forfaits annuels d'internat avec hébergement

	Tarifs unitaires (pour information)			Forfaits annuels selon le(s) forfait(s) proposé(s) par l'établissement[1]							
Tranche tarifaire	Tarif repas forfait	Tarif nuit	Tarif PDJ	Internes 3 nuits 7 repas	Internes 4 nuits 9 repas	Internes 5 nuits 9 repas	Internes 5 nuits 11 repas	Internes 7 nuits 9 repas	Internes 7 nuits 10 repas	Internes 7 nuits 14 repas	Internes 7 nuits 14 repas avec jours fériés
1	2,30€			886,50€	1157,75€	1268,00€	1429,00€	1488,50€	1569,00€	1891,00€	1937,50€
2	2,40€			910,80€	1189,05€	1299,30€	1467,30€	1519,80€	1603,80€	1939,80€	1987,50€
3	2,50€			935,10€	1220,35€	1330,60€	1505,60€	1551,10€	1638,60€	1988,60€	2037,50€
4	2,60€			959,40€	1251,65€	1361,90€	1543,90€	1582,40€	1673,40€	2037,40€	2087,50€
5	2,70€			983,70€	1282,95€	1393,20€	1582,20€	1613,70€	1708,20€	2086,20€	2137,50€
6	2,83€	2€	1,15€	1015,29€	1323,64€	1433,89€	1631,99€	1654,39€	1753,44€	2149,64€	2202,50€
7	2,85€			1020,15€	1329,90€	1440,15€	1639,65€	1660,65€	1760,40€	2159,40€	2212,50€
8	3,25€			1117,35€	1455,10€	1565,35€	1792,85€	1785,85€	1899,60€	2354,60€	2412,50€
9	3,85€			1263,15€	1642,90€	1753,15€	2022,65€	1973,65€	2108,40€	2647,40€	2712,50€
10	4,75€			1481,85€	1924,60€	2034,85€	2367,35€	2255,35€	2421,60€	3086,60€	3162,50€
11	5,50€			1664,10€	2159,35€	2269,60€	2654,60€	2490,10€	2682,60€	3452,60€	3537,50€

[1] Il est nécessaire de se renseigner auprès de l'établissement pour connaître le(s) forfait(s) qu'il propose.

EPL
DE HAUTE-CORRÈZE
ÉTABLISSEMENT PUBLIC LOCAL D'ENSEIGNEMENT ET DE FORMATION PROFESSIONNELLE AGRICOLES

MINISTÈRE
DE L'AGRICULTURE,
DE L'AGRO-ALIMENTAIRE
ET DE LA SOUVERAINETÉ
ALIMENTAIRE
Liberté
Égalité
Fraternité

RÉGION
Nouvelle-Aquitaine

LYCÉE
HENRI QUEUILLE
NEUVIC

La Résidence Etudiante

Tarifs :
Chambre individuelle : 299 euros (loyer + charges)
Chambre double : 200 euros (loyer + charges)

APL par mois :

Chambre individuelle

- Non boursier : 143 euros
- Boursier : 178 euros

Chambre double : non boursier - 76 euros

Depuis la rentrée 2025, le bail est de 20 mois.

Les chambres sont attribuées en priorité aux étudiants internes-externés et demi-pensionnaires

EPL
DE HAUTE-CORRÈZE
ÉTABLISSEMENT PUBLIC LOCAL
D'ENSEIGNEMENT ET DE FORMATION
PROFESSIONNELLE AGRICOLES

MINISTÈRE
DE L'AGRICULTURE,
DE L'AGRO-ALIMENTAIRE
ET DE LA SOUVERAINETÉ
ALIMENTAIRE
Liberté
Égalité
Fraternité

RÉGION
Nouvelle-Aquitaine

LYCÉE
HENRI QUEUILLE
NEUVIC

CFPPA-OFA
DE HAUTE-CORREZE
MEYMAC
NEUVIC

EPL
DE HAUTE-CORRÈZE
ÉTABLISSEMENT PUBLIC LOCAL
D'ENSEIGNEMENT ET DE FORMATION
PROFESSIONNELLE AGRICOLES

Flashez ce QR Code
et renseignez vos coordonnées !

MERCI POUR VOTRE ATTENTION